

OPASKA LUB NAWIERZCHNIA CHODNIKA - WG ZAGOSPODAROWANIA TERENU

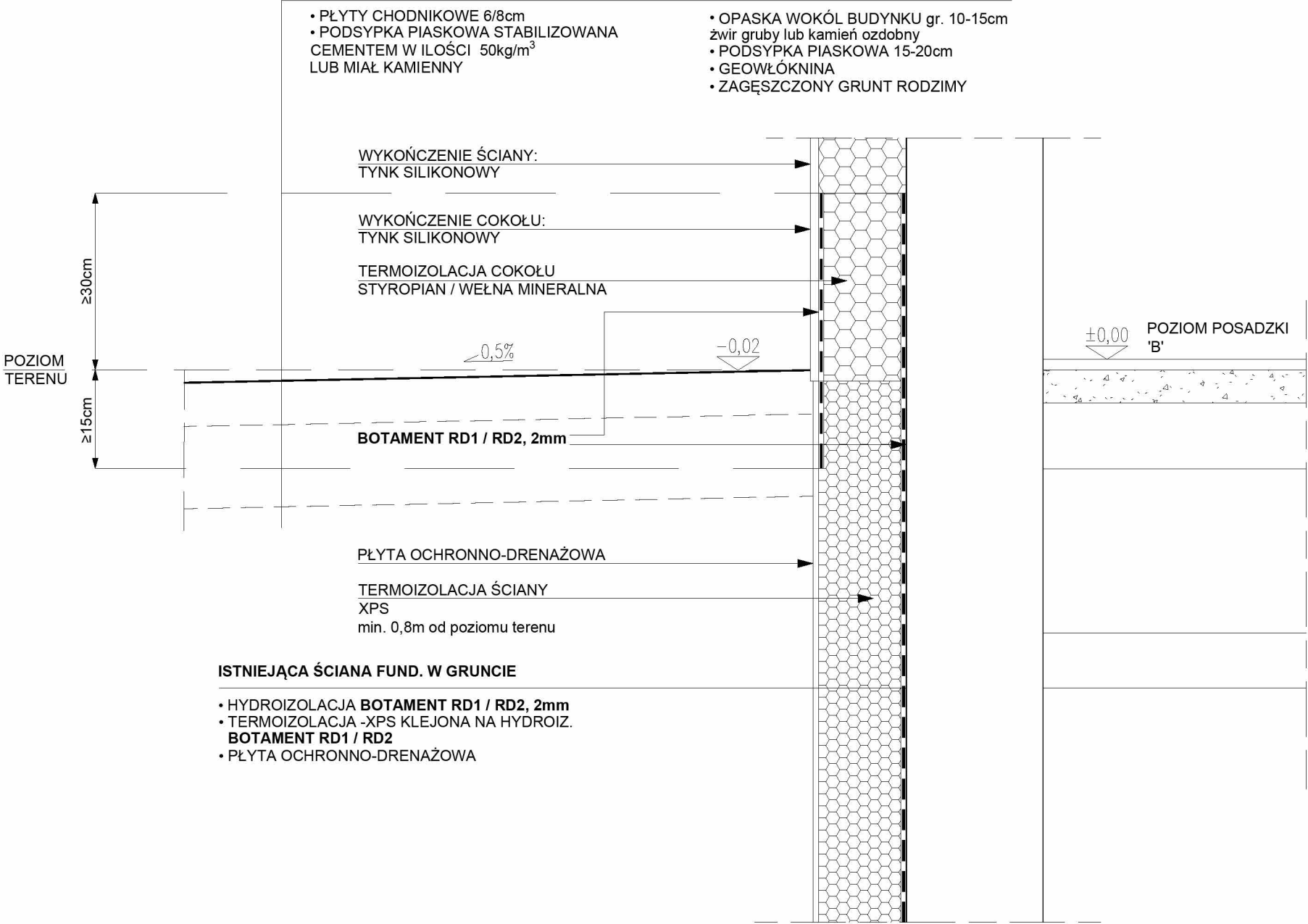

COKÓŁ BUDYNKU CZĘŚĆ 'B'

Botament
ul. Prądzyńskiego 20, 63-000 Środa Wlkp., botament.pl
+48 606-318-643, 61-286-45-17, technik@botament.pl

- Uwagi:
- Opracowanie na podstawie dokumentacji technicznej firmy BOTAMENT - IZOLACJA LEKKA I ŚREDNIA, Z UŻYCIEM BOTAMENT RD1 / RD2.
 - Należy stosować kompletne rozwiązania systemowe.

| | | | | | |
|-----------------------------------|--------------------|--|---|---------------|------------|
| NAZWA ZAMIERZENIA BUDOWLANEGO | | PRZEBUDOWA I ROZBUDOWA BUDYNKU ZESPOŁU SZKOLNO-PRZEDSZKOLNEGO NR 19, W TYM NA POTRZEBY PORADNI PSYCHOLOGICZNO-PEDAGOGICZNEJ NR 8 | | | |
| NAZWA I ADRES OBIEKTU BUDOWLANEGO | | ZESPÓŁ SZKOLNO-PRZEDSZKOLNY NR 19 61-249 Poznań, os. Stare Żegrze 1 obręb 0006 Żegrze ark 35, nr działki 2 | | | |
| | | <div><div>msa</div><div>MICHNOWICZ STASZEWSKI ARCHITEKCI 61-501 Poznań, ul. Dąbrówki 2/4 tel/fax 61-6497394 msa.net.pl</div></div> | | | |
| PROJEKTOWAŁ | | arch. Piotr Staszewski (gt. projektant) | UPRAWNIENIA NR 40/WPOKK/2015 W SPECJALNOŚCI ARCHITEKTONCZNEJ DO PROJEKTOWANIA I KIEROWANIA ROBOTAMI BUDOWLANymi BEZ OGRANICZEŃ | DATA I PODPIS | 2024-10-14 |
| | | arch. Zbigniew Michnowicz arch. Karolina Skalska | | | |
| SPRAWDZIŁ | | arch. Sławomir Ambrożewicz | UPRAWNIENIA NR 365/PW/94 DO PROJEKTOWANIA W SPECJALNOŚCI ARCHITEKTONCZNEJ W ZAKRESIE ARCHITEKTURY BEZ OGRANICZEŃ | | 2024-10-14 |
| TREŚĆ RYSUNKU | | DETAL - IZOLACJA COKŁU | | | RYСУNEK NR |
| BRANŻA | STADIUM | INDEKS | DATA | SKALA | A801 |
| architektura | projekt wykonawczy | 0513 | 2024-10-14 | 1 : 10 | |